

NUEVO MUNDO

BOLIVIA 1:50.000

HOJA 6737 III

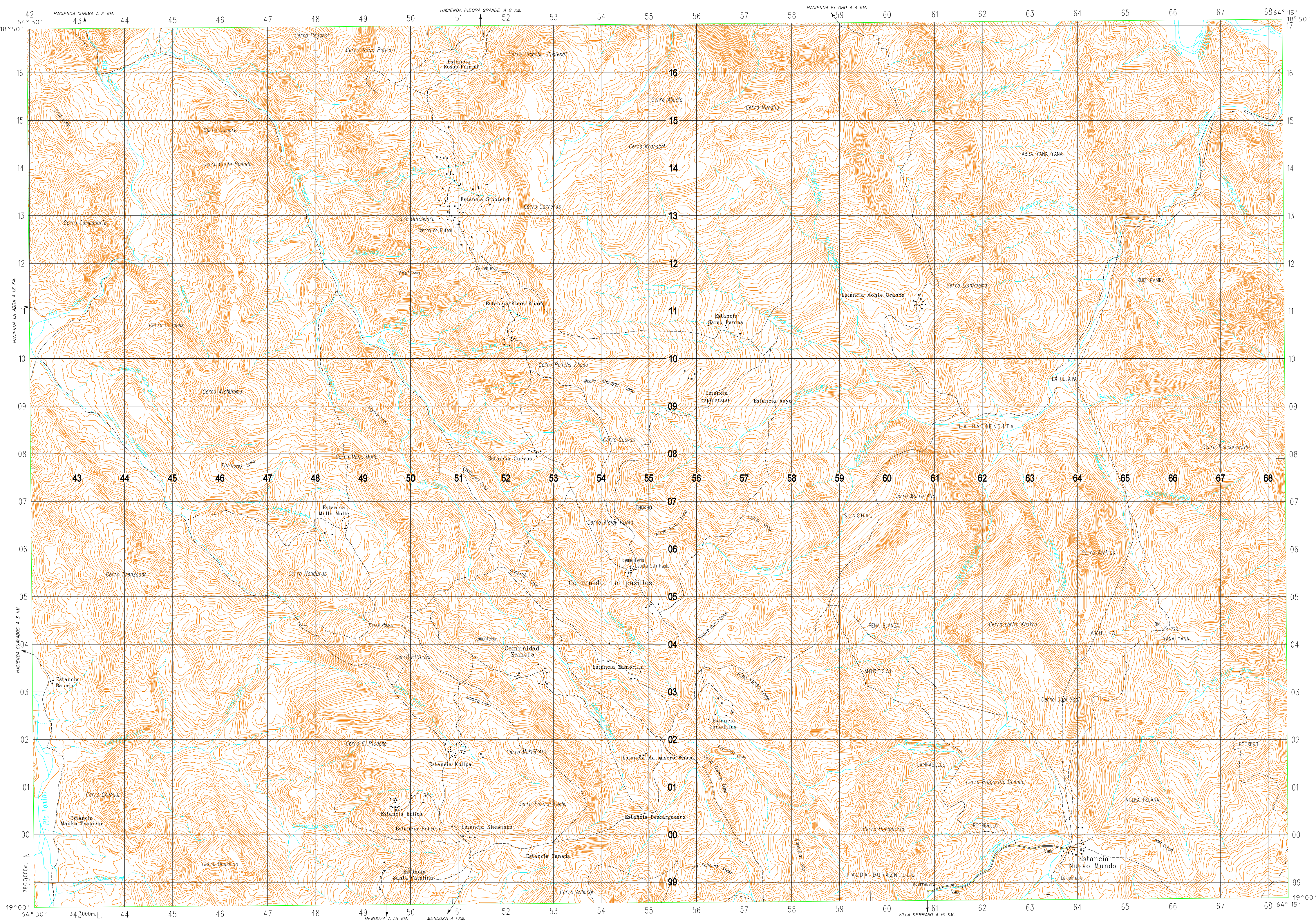

ES PROPIEDAD INTELECTUAL DEL INSTITUTO GEOGRAFICO MILITAR - PROHIBIDA SU REPRODUCCION PARCIAL O TOTAL



LEYENDA SIMBOLOS CONVENCIONALES

POBLACIONES

- De mas de 25.000 habitantes: **LA PAZ**
- De 12.000 a 25.000 habitantes: **QUILLACOLLO**
- De 5.000 a 12.000 habitantes: **LLALLAGUA**
- De 100 a 800 edificios: **Viacha**
- De 40 a 100 edificios: **Mecapaca**
- De 4 a 40 edificios: **Achocalla**
- Menos de 6 edificios: **Estancia San Carlos**

CAMINOS

- Transitable todo el año:
- Afirmado sólido, dos vías:
- Revestimiento suelto o ligero, dos vías:
- Afirmado sólido, una vía:
- Revestimiento suelto o ligero, una vía:
- Transitable en tiempo bueno o seco:
- Revestimiento suelto:
- Rotonda: Vereda:
- Puente:

FERROCARRILES

- Vía sencilla, tracha normal o ancha:
- Vía sencilla, tracha estrecha:

LIMITES

- Nacional:

Linea transmisora de energía, Cerca

- Iglesia; Escuela; Mina:
- Molino de viento, bomba de viento; Molino de agua:
- Punto de control horizontal; Monumento de cola fija:
- Elevaciones: Comprobadas; Fotogramétricas:

Monte alto; Monte bajo

- Thalal; Superficie rocosa:
- Arboles dispersos; Matorral:
- Area Cultivada; Totoral:
- Arena; Salar:

Rio intermitente

- Lago o charco intermitente:
- Terreno sujeto a inundación:
- Ciénaga o bahía:
- Pozo; Manantial:
- Rapidos grandes; Cataratas grandes:
- Rapidos pequeños; Cataratas pequeñas:
- Muelle:
- Represa de mampostería:
- Rio seco o aluvión:

EJEMPLO DEL CUADRADO DE CUADRICULA DE 1.000 METROS

49 50 99
EJEMPLO: 494999

IDENTIFICACION DEL CUADRADO DE 100.000 METROS

1E 1D
EJEMPLO: 1E494999

DESIGNACION DE ZONA DE CUADRICULA

20 K
EJEMPLO: 20K1E494999

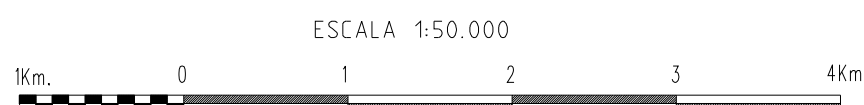

ELEVACION EN METROS
INTERVALO DE CURVAS CADA 20 METROS
SUPLEMENTARIAS CADA 10 METROS

ELIPSOIDE _____ INTERNACIONAL
CUADRICULA _____ 1000 METROS: ZONA 19 (LINEAS NEGRAS NUMERADAS)
PROYECCION _____ TRANSVERSA DE MERCATOR
DATO VERTICAL _____ NIVEL MEDIO DEL MAR
DATO HORIZONTAL _____ EL PROVISIONAL DE 1956 PARA AMERICA DEL SUR
CLASIFICACION DE CAMPO _____ IGM-1992
FOTOGRAFIAS _____ AGOSTO 1977 Y MAYO 1980
DIGITALIZADO POR _____ IGM-CARTOGRAFIA 2008

SE HA OMITIDO LA PRIMERA CIFRA DE LAS COORDENADAS ESTE;
LAS DOS PRIMERAS CIFRAS DE LAS COORDENAS NORTE;
Y LAS ULTIMAS TRES CIFRAS DE LOS VALORES CUADRICULARES

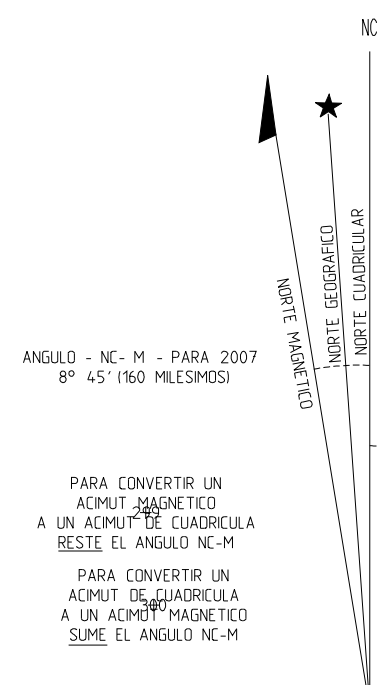

HOJAS ADYACENTES		
6637-I	6737-IV	6737-I
6637-II	6737-III	6737-II
6636-I	6736-IV	6736-I

La hoja 6737-III se encuentra en la SE-20-10 Escala 1:250.000