FORMER YUGOSLAVIA 1:50,000 **WGS 84** **KRANJ** EDITION EDIZIONE **4-NIMA** SERIES SERIE **M709** SHEET FOGLIO **2087 II**

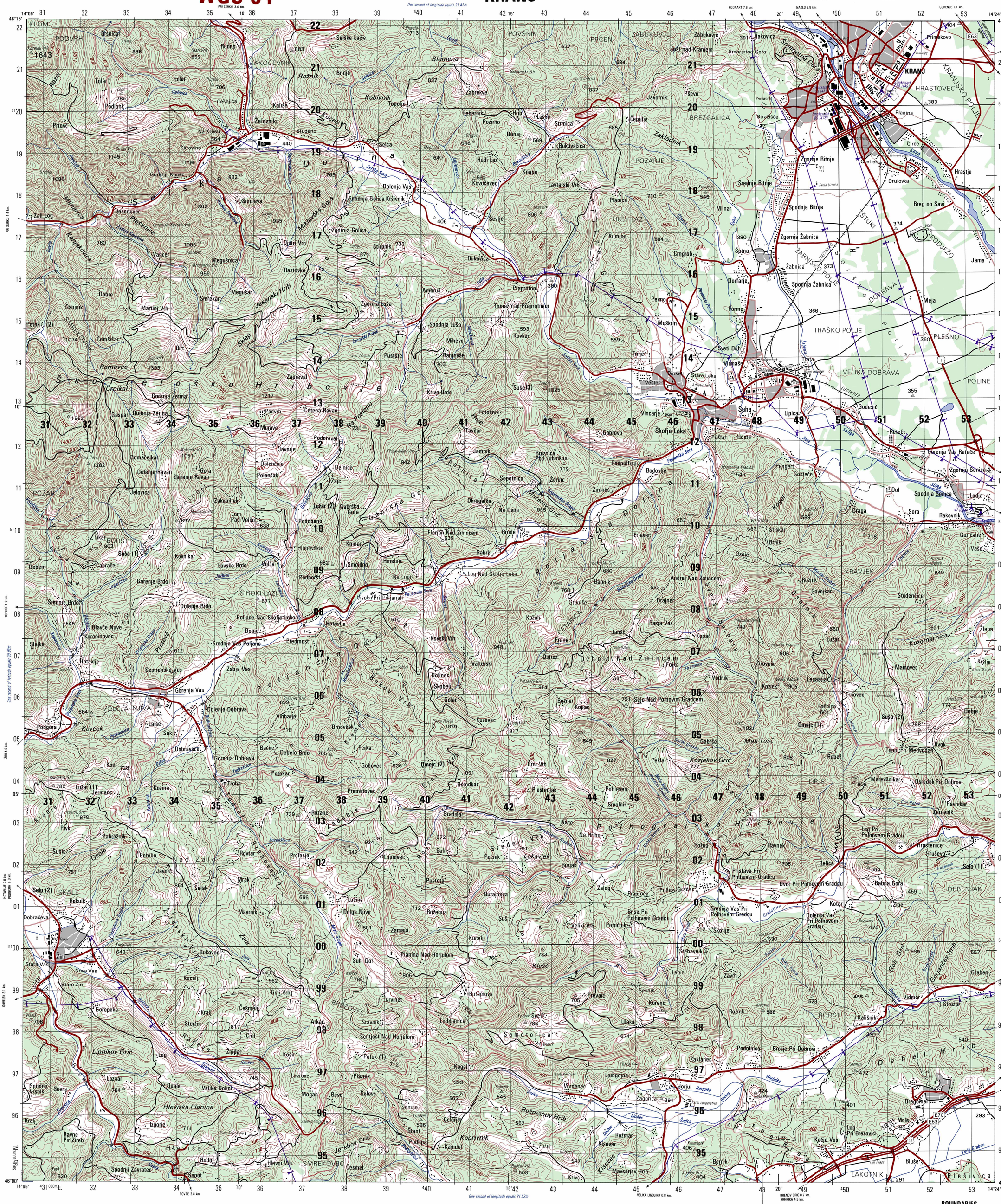

Prepared and published by the National Imagery and Mapping Agency

MAP INFORMATION AS OF 1994
INDICAZIONI CARTOGRAFICHE AGGIORNATE AL 1994

LEGEND

POPULATED PLACES — LUOGHI POPOLATI
- Densely built-up areas — Luoghi densamente edificati
- Sparsely to moderately built-up areas — Luoghi scarsamente a moderatamente edificati

ROADS — STRADE
- All weather, hard surface — Superficie dura, agevole tutto l'anno
  - divided — corsie separate
  - two or more lanes wide — due o più corsie di larghezza
  - one lane wide — una corsia di larghezza
- All weather, loose or light surface — Superficie allentata o leggera, agevole tutto l'anno
  - two or more lanes wide — due o più corsie di larghezza
  - one lane wide — una corsia di larghezza
- Fair or dry weather, loose surface — Superficie allentata agevole in tempo secco
- Track — Sentiero
- Trail — Pista
- Route markers: International; National; Secondary — Segnali stradali: Internazionale; Statale; Secondario (E10 55 20)

RAILROADS — FERROVIE
- Single Track / Binario Singolo; Multiple Track / Binario Multiplo
- Normal gauge 1.44m (4'8 1/2") — Scartamento normale 1.44m (4'8 1/2")
- Narrow gauge — Scartamento ridotto

BRIDGES — PONTI
- Pedestrian; Standard — Pedonale; Standard

MISCELLANEOUS CULTURAL FEATURES — ALTRE CONFIGURAZIONI CULTURALI
- Tunnel — Gallerie
- Church; Mosque; Synagogue — Chiesa; Moschea; Sinagoga
- Cemetery: Christian; Moslem; Hebrew — Cimitero: Cristiano; Mussulmano; Ebraico
- Building; School; Hospital — Edificio; Scuola; Ospedale
- Water mill; Tank; Well — Mulino ad acqua; Cisterna; Pozzo
- Mine: Active; Abandoned — Miniera: In uso; Abbandonata
- Heliport/Helipad; Chimney — Eliporto/elisuperficie; Ciminiera
- Stone wall; Elevated tank — Muro di pietra; Cisterna soprelevata
- Power transformer station — Centrale elettrica con trasformatore
- Area name — TROJA — Nome della zona
- Located object — Oggetto situato

SEGNI CONVENZIONALI

OSTACOLI (46m o più)
- Elevation of obstruction top above sea level — Elevazione della cima dell' ostacolo sopra il livello del mare (420)
- Elevation of obstruction top above ground level — Elevazione della cima dell' ostacolo sopra il livello del terreno (178)
- High tension power line; Radio tower — Linea elettrica ad alta tensione; Torre di radio

LIMITI
- International; Marker — Internazionale; Segnale de "confine"
- First-order administrative division — Divisione amministrativa di prim' ordine

RILIEVO
- Bluff, cliff, escarpment — Promontorio a picco, scogliera, scarpata
- Depression — Depressione
- Levee; Rock outcrop — Argine; Affioramento roccioso

IDROGRAFIA
- Streams — Corso d' acqua
  - Less than 25m wide — Meno di 25m di larghezza
  - Over 25m wide — Più di 25m di larghezza
- Spring — Sorgente
- Well — Pozzo
- Dissipating stream — Corso d' acqua che si dissipa
- Swamp — Palude

VEGETAZIONE
- Woodland — Boschi
- Scrub; Scattered trees — Macchia, boscaglia; Alberi sparsi
- Orchard; Vineyard — Frutteto; Vignetto
- Row of trees — Linea d' alberi

ELEVAZIONI DI POSTO
- Spot elevations: Highest; Normal — *1494 *208 — Massimo; Normale
- Horizontal control point — △183 — Punto di controllo orizzontale

SCALE 1:50,000

Meters 1000 500 0 1 2 3 4 5 Kilometers
1 ½ 0 1 2 3 Statute Miles
1 ½ 0 1 2 3 Nautical Miles

NOTES NOTE

IN DEVELOPED AREAS ONLY THROUGH ROADS ARE CLASSIFIED.

NELLE AREE SVILUPPATE SI CLASSIFICANO SOLO LE STRADE DIRETTE.

A ONE LANE ROAD IS FROM 2.5 TO LESS THAN 5.5 METERS (8 TO 18 FEET) WIDE.
FOR ROADS TWO OR MORE LANES WIDE A LANE IS CONSIDERED TO BE FROM 2.7 TO 4.1 METERS (9 TO 13 FEET) WIDE.

UNA STRADA AD UNA CORSIA VARIA IN LARGHEZZA DA 2,5 A MENO DI 5,5 METRI (DA 8 A 18 PIEDI). NEL CASO DI STRADE A DUE O PIÙ CORSIE, UNA CORSIA SI CONSIDERA CHE MISURI DAI 2,7 AI 4,1 METRI (DA 9 A 13 PIEDI) DI LARGHEZZA.

CAUTION: NOT ALL TELEPHONE AND ELECTRIC SERVICE LINES ARE SHOWN.
AVVERTENZA: NON SI MOSTRANO TUTTE LE LINEE TELEFONICHE ED ELETTRICHE.

THE NUMBER IN PARENTHESIS FOLLOWING A POPULATED PLACE INDICATES MORE THAN ONE PLACE IS SO NAMED.
IL NUMERO FRA PARENTESI DOPO IL NOME DI VILLAGGIO INDICA CHE CI SONA PIÙ UNO CON LO STESSO NOME.

ELEVATIONS IN METERS

CONTOUR INTERVAL 20 METERS

ELLIPSOID ..... WORLD GEODETIC SYSTEM 1984
GRID ..... 1,000 METER UTM ZONE 33
PROJECTION ..... TRANSVERSE MERCATOR
VERTICAL DATUM ..... MEAN SEA LEVEL
HORIZONTAL DATUM ..... WORLD GEODETIC SYSTEM 1984

ELEVAZIONI IN METRI

EQUIDISTANZA FRA LE CURVE DI LIVELLO 20 METRI

ELLISSOIDE ..... SISTEMA GEODETICO MONDIALE (WGS) 1984
QUADRETTATURA ..... 1.000 METRI UTM ZONA 33
PROIEZIONE ..... TRASVERSA DI MERCATORE
PIANO DI RIFERIMENTO VERTICALE ..... LIVELLO MEDIO DEL MARE
PIANO DI RIFERIMENTO ORIZZONTALE ... SISTEMA GEODETICO MONDIALE (WGS) 1984

Reprinted by NIMA 4-00

COORDINATE CONVERSION WGS 84 TO ED 50
Grid: Add 72m E, Add 193m N
Geographic: Add 3.4" Long., Add 3.1" Lat

CONVERSIONE DELLE COORDINATE WGS 84 A ED 50
Quadrettatura: Sommare 72m. Verso Est, Sommare 193m. Verso Nord
Geografiche: Sommare 3.4" di Longitudine, Sommare 3.1" di Latitudine

SAMPLE 1,000 METER GRID SQUARE ESEMPIO DI QUADRATO DI QUADRETTATURA DI 1.000 METRI	100 METER REFERENCE	RIFERIMENTO DI 100 M
Sample point / Punto d' esempio (46, 45, 12, 13)	1. Read large numbers labeling the VERTICAL grid line left of point and estimate tenths (100 meters) from grid line to point. 12 3 2. Read large numbers labeling the HORIZONTAL grid line below point and estimate tenths (100 meters) from grid line to point. 45 6 Example: 123456	1. Leggere i numeri in carattere grosso che identificano la linea VERTICALE della quadrettatura a sinistra del punto e stimare i decimi (100 metri) dalla linea della quadrettatura al punto. 12 3 2. Leggere i numeri in carattere grosso che identificano la linea ORIZZONTALE della quadrettatura sotto il punto e stimare i decimi (100 metri) dalla linea della quadrettatura al punto. 45 6 Esempio: 123456
100,000 M. SQUARE IDENTIFICATION IDENTIFICAZIONE DEL QUADRATO DI 100.000 M VM VL 11100	WHEN REPORTING ACROSS A 100,000 METER LINE, PREFIX THE 100,000 METER SQUARE IDENTIFICATION IN WHICH THE POINT LIES. Example: VM123456	QUANDO IL RIFERIMENTO SUPERA UNA LINEA DI 100.000 METRI, OCCORRE PREMETTERE LA IDENTIFICAZIONE DEL QUADRATO DI 100.000 METRI IN CUI SI TROVA IL PUNTO. Esempio: VM123456
GRID ZONE DESIGNATION DESIGNAZIONE DELLA ZONA DI QUADRETTATURA 33T	WHEN REPORTING OUTSIDE THE GRID ZONE DESIGNATION AREA, PREFIX THE GRID ZONE DESIGNATION. Example: 33TVM123456	QUANDO IL RIFERIMENTO È FUORI DELL' AREA DI DESIGNAZIONE DI ZONA DELLA QUADRETTATURA, OCCORRE PREMETTERE LA DESIGNAZIONE DI ZONA DELLA QUADRETTATURA. Esempio: 33TVM123456

USERS SHOULD REFER CORRECTIONS, ADDITIONS, AND COMMENTS TO THE NIMA CUSTOMER HELP DESK: 1-800-455-0899; COMMERCIAL 314-260-5032; DSN 490-5032; OR WRITE TO: DIRECTOR, NATIONAL IMAGERY AND MAPPING AGENCY, ATTN.: COD, MAIL STOP P-37, 4600 SANGAMORE ROAD, BETHESDA, MD 20816-5003.

© COPYRIGHT 1997 BY THE UNITED STATES GOVERNMENT.
NO COPYRIGHT CLAIMED UNDER TITLE 17 U.S.C.

© COPYRIGHT IL GOVERNO DEGLI STATI UNITI D'AMERICA 1997
NON SI RIVENDICANO DIRITTI D'AUTORE SOTTO IL TITOLO 17 U.S.C. (CODICE DEGLI STATI UNITI)

GN
TRUE NORTH NORD GEOGRAFICO
MAGNETIC NORTH NORD MAGNETICO
GRID NORTH NORD DI QUADRETTATURA

GRID CONVERGENCE 0°34' (10 MILS) FOR CENTER OF SHEET
CONVERGENZA DELLA QUADRETTATURA 0°34' (10 MILS) PER IL CENTRO DELLA CARTA

1995 G-M ANGLE 2° (40 MILS)
1995 ANGOLO G-M 2° (40 MILS)

TO CONVERT A GRID AZIMUTH TO A MAGNETIC AZIMUTH SUBTRACT G-M ANGLE
PER CONVERTIRE UNA QUADRETTATURA AZIMUTALE AD UN AZIMUT MAGNETICO SOTTRARRE L'ANGOLO G-M

TO CONVERT A MAGNETIC AZIMUTH TO A GRID AZIMUTH ADD G-M ANGLE
PER CONVERTIRE UN AZIMUT MAGNETICO AD UNA QUADRETTATURA AZIMUTALE SOMMARE L'ANGOLO G-M

Boundary representation is not necessarily authoritative.
La rappresentazione dei limiti non è necessariamente autorevole.
Names and boundaries of administrative divisions in Slovenia are not available.
I nomi ed i limiti delle divisioni amministrative in Slovenia non sono disponibili.

BOUNDARIES
LIMITI

SLOVENIA

ADJOINING SHEETS
QUADRI ADIACENTI

2087 IV	AUSTRIA 211 M771	212
2037 III	SLOVENIA 2087 II	2187 III
2086 IV	2086 I	2186 IV

Sheet 2087 II falls within NL 33-5 1501, 1:250,000.

GLOSSARY
GLOSSARIO

Brdo	hill	Colina	
Dobrava	wood, forest	Bosco, foresta	
Dolina	valley	valle	
Gora	mountain	monte	
Graba	ditch, ravine	fossa, burrone	
Graben	ditch, ravine	fossa, burrone	
Grapa	ravine, gorge	burrone, gola	
Gric	rocky hill	collina rocciosa	
Hrib	hill, mountain	collina, monte	
Hribovje	hills, mountains	colline, monti	
Njiva	field	campo	
Planina	mountain(s)	monte, monti	
Polje	field	campo	
Postaja	railway station	stazione ferroviaria	
Potok	stream	fiume	
Ravan	ridge, spur	cresta, sprone	
Rovt	mountain, hill	monte, collina	
Vas	village	villaggio	
Voda	stream, spring	fiume, sorgente	
Vrh	mountain, peak	monte, picco	

ELEVATION GUIDE GUIDA DI ELEVAZIONE

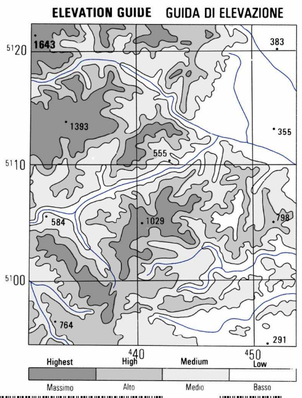

THIS MAP IS RED-LIGHT READABLE

NSN 7643014028876
NIMA Ref. No. M709X20872

ED. NO 004

KRANJ, SLOVENIA 2087 II M709 EDITION 4-NIMA

WGS 84